

Der Gemeindevorstand der Gemeinde Schöffengrund
Fachdienst Bauen
Neukirchener Straße 5
35641 Schöffengrund

E-Mail: info@schoeffengrund.de
www.schoeffengrund.de
Telefon: 06445 9244-0
Durchwahl: 06445 9244-23
Telefax: 06445 9244-66

Antrag zur Aufstellung eines/einer

- Grabmales stehend liegend
Höhe/ Länge: Breite: Stärke:
 Zweitbeschriftung mit Grabmalabbau ohne Grabmalabbau
 Urnenkammerbeschriftung Grabeinfassung sonstige bauliche Anlage

Friedhof: _____ Grabart¹: _____
Verstorbene/r: _____
geboren: _____ gestorben: _____

Nutzungsberechtigter

Name: _____
Anschrift: _____

Hiermit genehmigt die Friedhofsverwaltung den Grabmalantrag entsprechend den Vorgaben durch die Friedhofsordnung. Die Antragsunterlagen der sicherheitsrelevanten Daten wurden auf ihre Vollständigkeit hin überprüft. Für die Planung der Standsicherheit der Grabanlage entsprechend den Vorgaben der TA Grabmal und die Ausführung der Arbeiten sind ausschließlich der Dienstleistungserbringer und der Nutzungsberechtigte, der den sachkundigen Dienstleistungserbringer beauftragt hat, verantwortlich.

Schöffengrund, _____

Friedhofsverwaltung

Unterschrift _____

¹Reihen-, Wahl-, Urnenreihen-, Urnenrasen-, Urnenwahl-, Kindergrabstätte oder Urnenwand

Bearbeitungs-Nr.:

Anzeige der sicherheitsrelevanten Daten

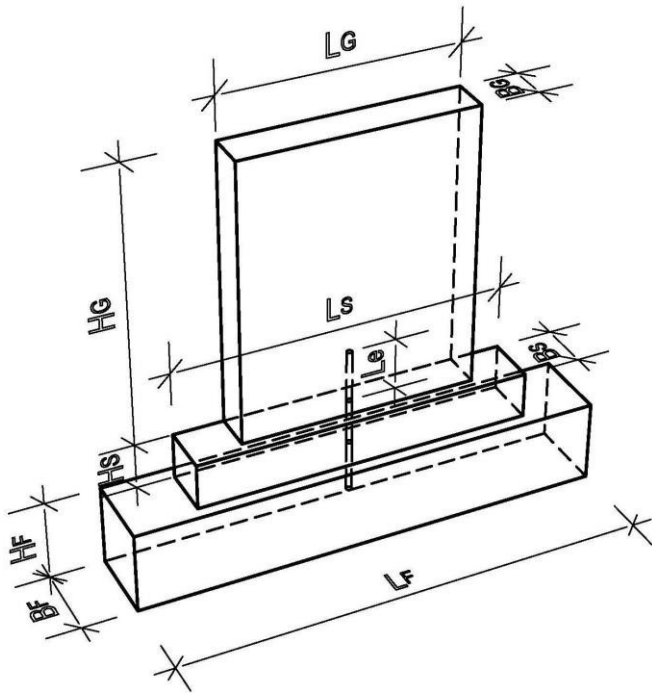

Grabsteinabmessungen

Kein Grabmal vorhanden

Grabmal bestehend aus Teil(en)

Gesamtlänge $L_G =$ cm Höhe $H_G =$ cm

Material: Breite $B_G =$ cm

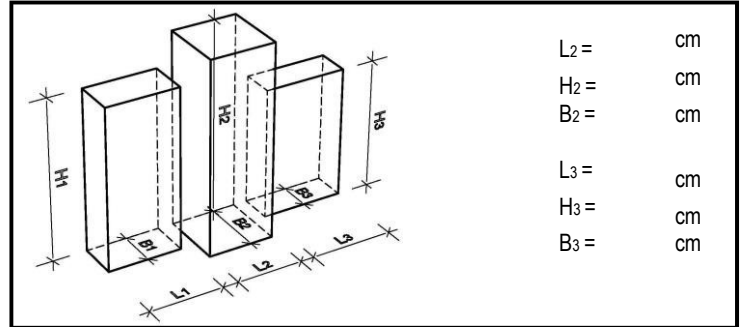

$L_2 =$ cm
 $H_2 =$ cm
 $B_2 =$ cm
 $L_3 =$ cm
 $H_3 =$ cm
 $B_3 =$ cm

Sockelabmessungen

Kein Sockel vorhanden

Länge $L_S =$ cm Höhe $H_S =$ cm

Material: Breite $B_S =$ cm

Fundamentabmessungen

Kein Einzelfundament

Länge $L_F =$ cm Höhe $H_F =$ cm

Material: **C16/20** Breite $B_F =$ cm

Dübel \varnothing : mm Material:
 Einbindelänge $L_e =$ cm Dübelzahl / Teil:
 Gesamtlänge $L =$ + + = cm

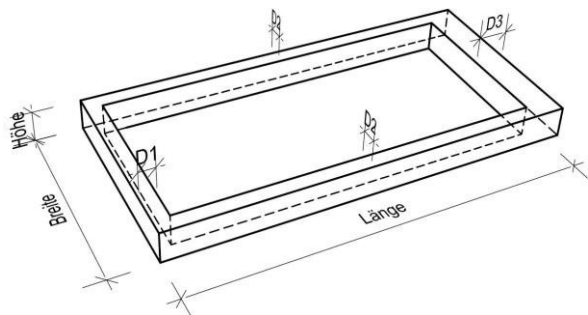

Einfassung

Keine Einfassung

Breite = cm Länge = cm

Material: Höhe = cm

$D_1 =$ cm $D_2 =$ cm $D_3 =$ cm

Längstes Einfassungsteil mit der kleinsten Dicke:

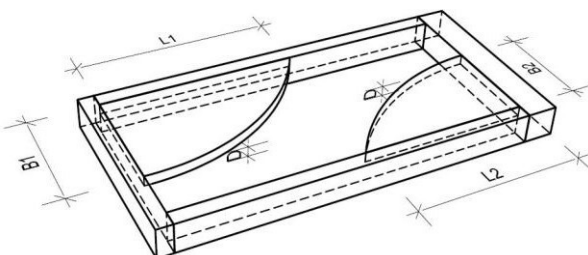
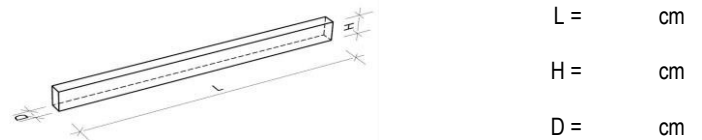

Abdeckplatte (größte Platte)

Keine Abdeckplatte

Breite = cm Länge = cm

Material: Dicke $D =$ cm

Anzahl der Platten:

Wird kein Einzelfundament (z. B. Pfahlgründung) verwendet, sind die sicherheitsrelevanten Darstellungen, Abmessungen und Materialangaben auf einem beige-fügten Blatt darzustellen.

Alternative Gründung

Datum

Unterschrift des Dienstleistungserbringers

Unterschrift des Nutzungsberechtigten

Bearbeitungs-Nr.:

Anzeige der sicherheitsrelevanten Daten

Tiefgründung	Flachgründung	
<input type="checkbox"/> Pfahlgründung	<input type="checkbox"/> Fertigteilfundament	<input type="checkbox"/> Erdspieß
	<input type="checkbox"/> Querstreifenfundament	<input type="checkbox"/> Tragende Einfassung
Systemgründung	<input type="checkbox"/> Längsstreifenfundament	<input type="checkbox"/> Köcherfundament
<input type="checkbox"/> typengeprüfte Statik	<input type="checkbox"/> Platteneinspannung	<input type="checkbox"/> Pfahlgruppe

Skizze der Gründung zur Aufnahme des Kippmomentes mit Abmessungen, Materialangaben, Bewehrungen und Befestigungsmitteln

_____	_____	_____
Datum	Unterschrift des Dienstleistungserbringers	Unterschrift des Nutzungsberechtigten

Der Gemeindevorstand der Gemeinde Schöffengrund
Fachdienst Bauen
Neukirchener Straße 5
35641 Schöffengrund

E-Mail: info@schoeffengrund.de
www.schoeffengrund.de
Telefon: 06445 9244-0
Durchwahl: 06445 9244-23
Telefax: 06445 9244-66

Abnahmebescheinigung durch den Dienstleistungserbringer

Gemeinde: _____ Friedhof: _____

Grabanlage: _____ erstellt am: _____

Die Ausführung entspricht in den Abmessungen und den verwendeten Materialien den eingereichten Antragsunterlagen.

Von den angezeigten Angaben, wie beispielsweise Material bzw. Abmessungen, wurde aus folgenden Gründen abgewichen.

Bei erheblichen Abweichungen bzw. bei der Wahl einer alternativen Gründung werden die sicherheitsrelevanten Daten neu eingereicht.

Ort, Datum	Dienstleistungserbringer
------------	--------------------------

Informationen für den Nutzungsberechtigten

Sehr geehrte Nutzungsberechtigte, sehr geehrter Nutzungsberechtigter,

die Friedhofsverwaltung kann die Anzeige zur Grabmalerstellung nur bearbeiten, wenn vollständige und prüffähige Anzeigeunterlagen vorhanden sind. Wir möchten Ihnen an Hand dieses Merkblattes eine Hilfestellung bieten.

- 1** Der Nutzungsberechtigte ist für die gesamte Nutzungsdauer der Grabstätte für die Standsicherheit mit verantwortlich. Als Dienstleistungserbringer zur Errichtung der Grabanlage ist ein Steinmetzmeisterbetrieb, eine Person mit der Sachkunde bzw. mit der Qualifikation, die dem Tätigkeitsprofil der TA Grabmal entspricht, mit der Erstellung der Grabanlage zu beauftragen.
- 2** Der Nutzungsberechtigte hat der Friedhofsverwaltung den Dienstleistungserbringer anzuzeigen.
- 3** Der Dienstleistungserbringer hat eine Zeichnung der kompletten Grabmalanlage zu erstellen die Maßangaben, sowie Material und Oberflächenbearbeitung enthält. Weiterhin sind die sicherheitsrelevanten Daten entsprechend dem Formblatt der TA Grabmal anzugeben. Die Anzeigeunterlagen mit den sicherheitsrelevanten Daten hat der Dienstleistungserbringer dem Nutzungsberechtigten auszuhändigen. Der Nutzungsberechtigte übergibt diese Unterlagen der Friedhofsverwaltung.
- 4** Der Dienstleistungserbringer hat dem Nutzungsberechtigten eine Abnahmebescheinigung auszuhändigen, aus der hervorgeht, dass die gebaute Grabmalanlage der Planung entsprechend den Anzeigeunterlagen entspricht. Diese Abnahmebescheinigung hat der Nutzungsberechtigte der Friedhofsverwaltung zu übergeben.
- 5** Der Dienstleistungserbringer hat bei Grabsteinen mit mehr als 50 cm Höhe eine Abnahmeprüfung entsprechend der TA Grabmal durchzuführen und die Dokumentation dieser Abnahmeprüfung dem Nutzungsberechtigten auszuhändigen. Der Nutzungsberechtigte übergibt diese Dokumentation der Friedhofsverwaltung. Wird die Dokumentation der Abnahmeprüfung nicht fristgerecht der Verwaltung übergeben, so wird von der Verwaltung auf Kosten des Nutzungsberechtigten ein Sachkundiger mit der Durchführung der Abnahmeprüfung beauftragt.

Für Rückfragen stehen wir Ihnen gerne zur Verfügung. Mit freundlichen Grüßen
Ihre Friedhofsverwaltung

Zustimmungserklärung

Ich bin damit einverstanden, dass die Friedhofsverwaltung zur Vereinfachung des Verfahrensablaufes mit dem Dienstleistungserbringer (z.B. Steinmetzmeister) Abstimmungen bezüglich Planung und Ausführung der Grabanlage treffen darf. Der Dienstleistungserbringer informiert den Nutzungsberechtigten über die getroffenen Vereinbarungen.

Ich möchte, dass alle Vereinbarungen bezüglich Planung und Ausführung der Grabanlage nur über meine Person erfolgen.

Ort, Datum

Nutzungsberechtigter